

## RALLY-CRONO CIUDAD DE UBRIQUE

### Campeonato de Andalucía de Rally-Crono

#### Extracto del Reglamento

#### Art. 1 PROGRAMA-HORARIO

FECHA	HORARIO	ACTO A REALIZAR	LUGAR
15-11-2013	20:00	Apertura de inscripciones	<a href="http://www.codea.net">www.codea.net</a>
16-12-2013	20:00	Cierre de inscripciones	
18-12-2013	20:00	Publicación lista de inscritos	
20 de diciembre	16:00 a 18:00	Entrega de documentaciones Verificaciones Administrativas <b>Según convocatoria individual</b>	<b>HOTEL OCURRIS</b>
	16:30 a 18:30	Verificaciones Técnicas <b>Según convocatoria individual</b>	<b>Parque RAFAEL ALBERTI</b>
	18:30	Fin de Verificaciones Técnicas	<b>HOTEL OCURRIS</b>
	19:30	Publicación de Autorizados a tomar la salida	
21 de diciembre	9:00	Briefing del Director de Carrera	<b>Avda. de Andalucía</b>
	9:30	Caravana de Vehículos hacia Asistencia	
	9:30	Corte de Carretera	Carretera CA-8104
	10:30	Salida 1ª Manga	
	A CONTINUACION	Salida 2ª Manga	
	A CONTINUACION	Salida 3ª Manga	
	A CONTINUACION	Salida 4ª Manga	Parque Cerrado
	A CONTINUACION	Verificación Final	
	1 Hora después de la Salida del último vehículo	Publicación de Resultados	<b>HOTEL OCURRIS</b>
16:00	Entrega de premios		

#### Art. 2 TABLÓN DE ANUNCIOS

HORARIOS Y LUGARES DE EXPOSICIÓN	
Desde las 12:00 horas del día 15 de noviembre 2013 Hasta las 23:59 horas del 19 de diciembre de 2013	<a href="http://www.rssport.net">www.rssport.net</a>
Desde las 00:01 del día 20 de diciembre hasta la finalización de la prueba	Hotel Ocurrís y <a href="http://www.codea.es">www.codea.es</a>

#### Art. 3 SECRETARÍA PERMANENTE DE LA PRUEBA

Para toda cuestión relacionada con la prueba antes de la celebración deberán dirigirse a:

Nombre Organizador: **RS SPORT**  
Domicilio: **C/Tenería 11**  
Código Postal: **11600** Localidad: **UBRÍQUE (Cádiz)**  
Teléfono: **648292701**  
Web: **www.codea.net**  
E-mail: **organizacion@rssport.net**

## **Art. 4 OFICINA PERMANENTE DE LA PRUEBA**

Para toda cuestión relacionada con la prueba durante la celebración deberán dirigirse a:

**Rafael Arjona Marqués**  
Teléf.: **648292701**  
**HOTEL OCURRIS**  
**organización@rssport.net**

## **Art. 5 ORGANIZACIÓN**

El **C.D. RSSPORT** Organiza el **I Rallye Crono Ciudad de Ubríque**, que se celebrará el 20-21 de Diciembre 2013.

### **5.1 Comité de Organización:**

Presidente:	D. Rafael Arjona Marqués
Vocales:	D. Diego Benítez Romero
	D. Francisco Delgado Tejada
	D. José María Avelino Fernández

## **Art. 6 OFICIALES**

### **Presidente Comisarios Deportivos y Delegado FAA:**

D. Manuel Alonso Borbalán (Presidente) Lic: CD-019-AN

### **Director de Carrera:**

D. Jose Francisco Parra Jurado Lic: - -AN

### **Jefe de seguridad:**

D. Rafael Arjona Marqués. Lic: en -tramite-AN

### **Comisarios Técnicos:**

D. Manuel Escamilla Quirantes (Delegado Técnico) Lic: -OC-336-AN

### **Jefe de Cronometraje:**

D. Manuel Alonso Martin Lic: OB-026-AN

**Los demás Oficiales se publicaran en Complemento el miércoles anterior a la prueba.**

## **Art. 7 PUNTUABILIDAD**

EL **I Rallye Crono Ciudad de Ubríque** es puntuable para:

- Campeonato de Andalucía de Pilotos de Rally-Crono.
- Campeonato de Andalucía de Copilotos de Rally-Crono.
- Trofeos de Andalucía de Pilotos de Rally-Crono por Clases.
- Trofeos de Andalucía de Copilotos de Rally-Crono por Clases.

**Campeonato de Andalucía de Rally-Crono 2013**

## Art. 8 DESCRIPCIÓN

### 8.1 Disposiciones Generales.

La prueba se organiza en conformidad con las disposiciones contenidas en:

- Las Prescripciones Comunes de los Campeonatos, Copas y Trofeos de Andalucía.
- Los Reglamentos Deportivos y Técnicos del Campeonato de Andalucía de Rallycrono.

### 8.2 Recorrido.

La prueba se celebrará en:

#### SENTIDO "A"

- Carretera: **CA-8104**
- Salida P.K: **Avda. de Andalucía.**
- **Coordenadas:** 36°41'37.66" N 5° 26'59. 15" W
- Llegada P.K.: **2.8 Ca-8104, junto al pantano de los Hurones**
- **Coordenadas:** 36° 39'58. 51" N 5° 29'01. 08" W
- Longitud: **5.400 Km.**

#### SENTIDO "B"

- Carretera: **CA-8104**
- Salida P.K: **2.8 Ca-8104 junto al pantano de los Hurones**
- **Coordenadas:** 36° 39'58. 51" N 5° 29'01. 08" W
- Llegada P.K.: **Avda. de Andalucía**
- **Coordenadas:** 36°41'37.66" N 5° 26'59. 15" W
- Longitud: **5.400Km.**
- **Total Km. Cronometrados. 21.600Km.**



**Art. 9 PLANO DEL RECORRIDO**

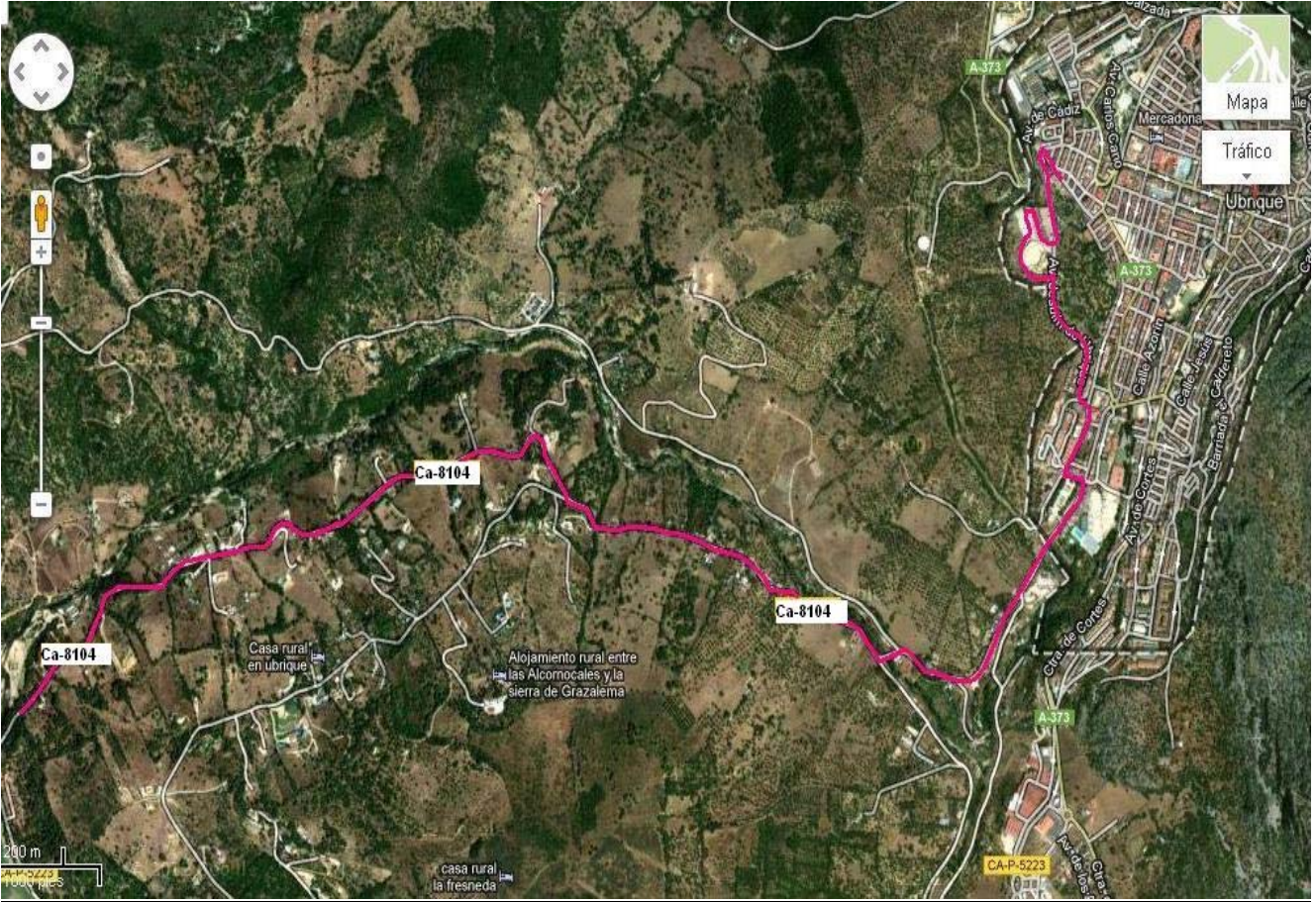

Salida Tramo A    Meta Tramo B



Meta Tramo A    Salida Tramo B

## **Art. 10 VEHÍCULOS ADMITIDOS**

Están admitidos a participar y puntuar en la prueba los vehículos descritos en el Reglamento Técnico del Campeonato de Andalucía de Rallycrono 2013.

## **Art. 11 SOLICITUD DE INSCRIPCIONES-INSCRIPCIONES**

### **11.1 Fecha y Horario límite para inscripciones.**

El cierre de las inscripciones tendrá lugar a las 20:00 horas del lunes 18/12/2013. La única hoja de inscripción válida es la colgada en la página web de la F.A. de A. y en la web del organizador, su formato no podrá ser modificado en ninguno de sus aspectos. Las inscripciones deberán dirigirlas a:

Nombre: **RS SPORT**  
E-mail: **organizacion@rssport.net**

**11.2** El Comité organizador se reserva el derecho de rehusar una inscripción de acuerdo con lo establecido en el artículo 74 del C.D.I.

### **11.3 Los derechos de inscripción se fijan en:**

- 11.3.1** Con la publicidad propuesta por el Organizador: **200 €**
- 11.3.2** Sin la publicidad propuesta por el Organizador: **400 €**
- 11.3.3** Las inscripciones que no estén abonadas a la hora de cierre de las mismas, serán incrementadas en **50 €uros**
- 11.3.4** El pago de los derechos de inscripción deberá ser realizado:

- Mediante transferencia bancaria o ingreso en la cuenta siguiente:  
**Banco: SABADELL**  
**Titular: Federación Andaluza de Automovilismo**  
**Cuenta: 0081 7418 61 0001183321**

### **11.4 La solicitud de inscripción no será aceptada si no va acompañada de:**

- Los derechos de inscripción.
- La hoja debidamente cumplimentada en todos sus apartados.

### **11.5 Los derechos de inscripción serán totalmente reembolsados:**

- 11.5.1** A los solicitantes cuya inscripción haya sido rechazada.
- 11.5.2** En caso de que la subida no se celebrara.
- 11.5.3** El Organizador podrá reembolsar hasta un 50% de los derechos de inscripción a los Concursantes que, por razones de fuerza mayor debidamente verificadas, no pudieran presentarse a la salida de la prueba.
- 11.6** El número máximo de inscritos se fija en 50 vehículos. En caso de sobrepasarse este numero, serán admitidos según el art. 9.8 del reglamento Deportivo y Técnico del Campeonato de Andalucía de Montaña.



## Art. 12 PUBLICIDAD

Los participantes que acepten la publicidad propuesta por el organizador deberán reservar los espacios descritos a continuación:

- 1 Espacio al lado de cada número de 40 cm x 15 cm, esta publicidad contendrá:
  - En caso de haberla se publicará mediante complemento.

La publicidad que contengan los números (40x40cm) y placas, será obligatoria no pudiendo el participante recortar o modificar dicha publicidad.

## Art. 13 TROFEOS

### 13.1 Campeonato de Andalucía de Turismos

SCRATCH GENERAL	
1º	Trofeo Piloto y Copiloto
2º	Trofeo Piloto y Copiloto
3º	Trofeo Piloto y Copiloto

CLASE I		CLASE II		CLASE III		CLASE IV	
1º	Trofeo Piloto y Copiloto	1º	Trofeo Piloto y Copiloto	1º	Trofeo Piloto y Copiloto	1º	Trofeo Piloto y Copiloto
2º	Trofeo Piloto y Copiloto	2º	Trofeo Piloto y Copiloto	2º	Trofeo Piloto y Copiloto	2º	Trofeo Piloto y Copiloto
3º	Trofeo Piloto y Copiloto	3º	Trofeo Piloto y Copiloto	3º	Trofeo Piloto y Copiloto	3º	Trofeo Piloto y Copiloto

En **Ubrique**, a **28** de **Octubre** de 2013  
El Comité Organizador



Fdo. D. **Rafael Arjona Marqués**