

REGLAMENTO PARTICULAR.

I SLALOM DE BAYARQUE

LUGAR:

BAYARQUE (ALMERIA)

Domingo 29 de Julio de 2018

1. PROGRAMA HORARIO ESPECIFICANDO EL LUGAR PARA CADA UNO DE LOS ACTOS (Según el cuadro siguiente).

FECHA	HORARIO	PROGRAMA	LUGAR
29/06/2018	10:00	Apertura de Inscripciones.	www.codea.es
23/07/2018	20:00	Cierre de Inscripciones.	www.codea.es
25/07/2018	20:00	Publicación Lista de Inscritos.	www.codea.es
29/07/2018	09:00	Entrega de documentación y Verificaciones Administrativas.	Tablón de Anuncios Oficina Carrera (Piscina Municipal)
	09:30	Verificaciones Técnicas	Plaza Ayuntamiento
	10:30	Publicación Lista de Vehículos Autorizados a tomar Salida.	Tablón de Anuncios Oficina Carrera (Piscina Municipal)
	10:30	BRIEFING	Circuito
	10:00	Apertura del Circuito	Circuito
	10:45	Reconocimiento a pie del Circuito.	Circuito
	11:45	Mangas Clasificadoras	Circuito
	A Continuación	Verificación Final	Parque Cerrado
	A continuación	Publicación de resultados.	Tablón de Anuncios Oficina Carrera
	A continuación	Entrega de Premios y Trofeos	Plaza Ayuntamiento

2. TABLÓN OFICIAL DE AVISOS (Según el cuadro siguiente).

TABLON OFICIAL DE AVISOS (horarios y lugares de exposición)	
Desde las 10:00 horas del día 29/06/2018 Hasta las 09:00 horas del día 29/07/2018	M.C. Balcón del Almanzora
Desde las 09:00 horas del día 29/07/2018 Hasta las 15:00 horas del día 29/07/2018	Oficina Carrera en Circuito

3. COMITÉ DE ORGANIZACIÓN

- 3.1. Presidente: D. Salvador Segura Arriaga
 3.2 Vocales: D. José Ramón Galera Gallardo
 D. José Antonio Liria Portaz
 D. Diego Túnez

4. CUADRO DE OFICIALES

Comisarios Deportivos:	Manuel Alonso Martín	CD-007-AN
	Martín Pastor Urán	CD-030-AN
	Eduardo Martínez Aguilera	CD-010-AN
Comisarios Técnicos:	Juan Rodríguez Castilla	OC-051-AN
	Juan Carrasco García	OC-045-AN
Director de Carrera:	Francisco J Reche Sánchez	DC-042-AN

5. DATOS DEL CLUB ORGANIZADOR Y LUGAR PARA LAS INSCRIPCIONES.

5.1. Nombre: M.C. BALCON DEL ALMANZORA

5.2. Dirección: C/García Lorca, 41 2ºB

5.3. Teléfono: 630 046 673

5.4 Web: www.codea.es

6. IMPORTE DE LAS INSCRIPCIONES. Y NÚMERO MÁXIMO DE INSCRIPCIONES.

Importe inscripción: 90€.

Número máximo de inscripciones: 50. Enviar a salsega@hotmail.com

7. PUNTUABILIDAD

Puntuable para el campeonato de Andalucía Slalom año 2018

8. VEHÍCULOS ADMITIDOS

8.1. Podrán participar toda clase de vehículos de turismo, con carrocería cerrada o techo duro, de un mínimo de dos plazas, estén homologados o no.

También vehículos de tipo abierto (Roadster y similares) que tendrán que llevar forzosamente Arco de Seguridad.

8.2. Se admiten a participar los Car Cross, la Junta de Gobierno de la Federación Andaluza de Automovilismo, determinará durante el desarrollo de la temporada la adecuación de un Reglamento Técnico para estos vehículos, igualmente, determinará si procede o no su puntuación en el Campeonato e inclusión en el Scratch de cada una de las pruebas que se celebren.

8.3. Se permite la participación en las pruebas puntuables del Campeonato de Andalucía a los vehículos denominados "Buggies", pero sin opción a premios por carrera en la Scratch, sólo a un premio, como si de una división se tratase. Nunca pueden optar al Campeonato ni al Scratch.

8.4. Los Comisarios Deportivos podrán desautorizar la Salida de un vehículo, si a su exclusivo criterio y previo informe de los Comisarios Técnicos, no ofrece las suficientes medidas de seguridad.

9. CENTRO ASISTENCIAL

Hospital Público Comarcal La Inmaculada

Dirección: Avda Dtra. Ana Parra, S/N, Huércal Overa (ALMERIA)

Teléfono: 950 029 000

10. PREMIOS.

Clasificación General Div 1 (Hasta 1.600 cc)

1. Trofeo
- 2.- Trofeo
- 3.- Trofeo
- 4.- Trofeo
- 5.- Trofeo

Clasificación General Div 2 (Más de 1.600 cc)

- 1.- Trofeo
- 2.- Trofeo
- 3.- Trofeo
- 4.- Trofeo
- 5.- Trofeo

Clasificación General Scratch

- 1º.- TROFEO

11.- PLANO del CIRCUITO

DOMINGO 29 JULIO 2018

RECORRIDO : 900 METROS

- CONO VERDE : SE QUEDA AL LADO IZQ DEL VEHICULO
- CONO ROJO: SE QUEDA AL LADO DER DEL VEHICULO
- CONO AZUL: VEHICULO TIENE QUE DAR LA VUELTA COMPLETA
- ● CONO MORADO: EL VEHICULO PASARÁ ENTRE LOS DOS CONOS

I SLALOM DE BAYARQUE



AYTO
BAYARQUE

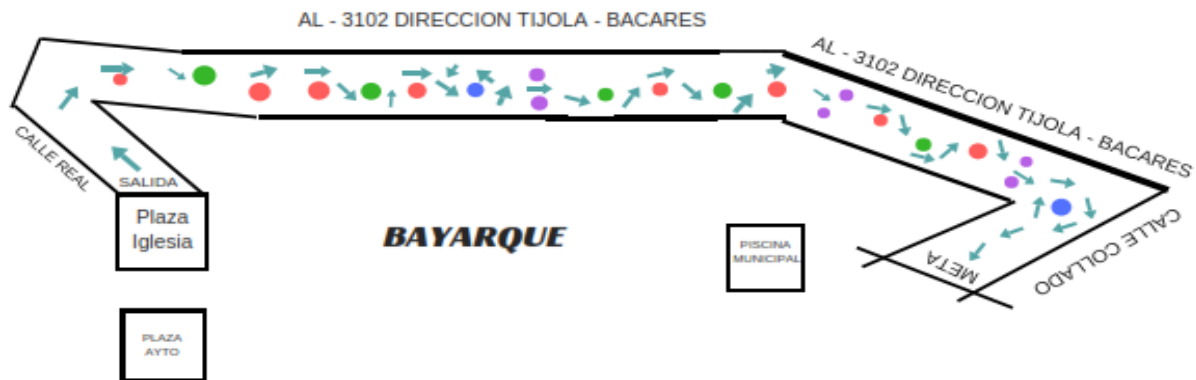

12.- PLAN DE SEGURIDAD

El presente Plan de Seguridad describe los servicios de seguridad previstos por la organización de la prueba, dotación, organigrama y operativo de trabajo en el caso de que se requiera su intervención.



El Plan de Seguridad está coordinado por el Director de Carrera

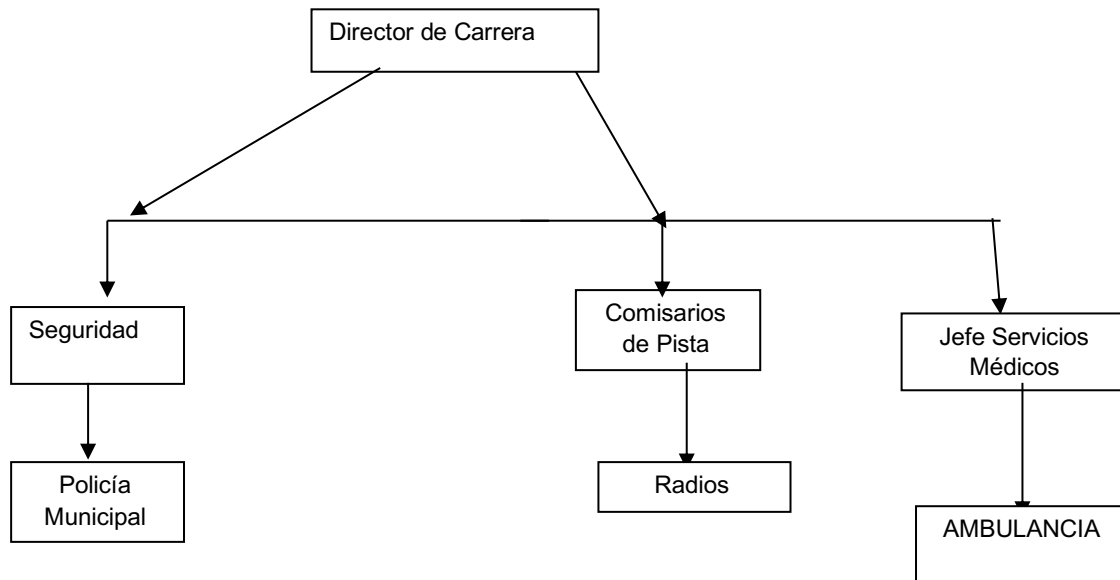

12.1 PROTECCION CIVIL

La Protección Civil de Bayarque dispondrá de efectivos el Domingo 29 de Julio a partir de las 09.30 horas para el control del tráfico en la zona del Slalom (verificaciones) y Parque Cerrado.

12.2 SERVICIOS MÉDICOS

Los servicios médicos de la prueba dependen de la Dirección de Carrera y están dirigidos por el Jefe Médico

En total disponemos de los siguientes medios:

- 2 Ambulancias de AMBULORCA

Todos los vehículos están equipados con el material adecuado a las posibles contingencias médicas que se pudieran producir en una prueba deportiva de estas características y atendidos por médicos con experiencia en urgencias.

12.3 EXTINCION

Se desarrollará a lo largo de los 900 metros de recorrido y existirán 6 extintores para cualquier contingencia

12.4 RELACIÓN DE PUESTOS DE CONTROL

A lo largo del recorrido existirán cuatro puestos de control de los participantes y 4 puestos para el control de público asistente.

El perímetro del circuito estará perfectamente vallado impidiendo el paso del público al mismo y existirá Información en forma de cinta roja y adhesiva en los lugares donde el público NO debe situarse.

Fdo: Salvador Segura Arriaga
En Macael a 08 de Mayo de 2018

A instancias del Presidente de la Comisión,
de **SLALOM** queda aprobado
por la Federación Andaluza de automovilismo,
el presente Reglamento a efectos deportivos
en Fecha **16/05/2018**

P.A.
**Federación andaluza
de automovilismo**

FDO. JOSÉ ANTONIO GONZÁLEZ MÁRQUEZ
PRESIDENTE COMISIÓN DEPORTIVA
FEDERACIÓN ANDALUZA DE AUTOMOVILISMO