

REGLAMENTO PARTICULAR.

II SLALOM COGOLLOS DE GUADIX

LUGAR:

COGOLLOS DE GUADIX (GRANADA)

Sábado 30 de Julio de 2022

1. PROGRAMA HORARIO ESPECIFICANDO EL LUGAR PARA CADA UNO DE LOS ACTOS (Según el cuadro siguiente).

FECHA	HORARIO	PROGRAMA	LUGAR
29/06/2022	10:00	Apertura de Inscripciones.	www.codea.es
25/07/2022	20:00	Cierre de Inscripciones.	www.codea.es
27/07/2022	20:00	Publicación Lista de Inscritos.	www.codea.es
30/07/2022	16:00	Entrega de documentación y Verificaciones Administrativas.	Tablón de Anuncios Bar el Pensionista (Cogollos Guadix)
	16:30	Verificaciones Técnicas	Calle Aire – Bar Pensionista (Cogollos Guadix)
	17:30	Publicación Lista de Vehículos Autorizados a tomar Salida.	Tablón de Anuncios www.codea.es
	17:00	Apertura del Circuito	Circuito
	17:45	Reconocimiento a pie del Circuito.	Circuito
	18:00	Mangas Clasificadoras	Circuito
	A Continuación	Verificación Final	Parque Cerrado
	A continuación	Publicación de resultados.	Tablón de Anuncios www.codea.es
	A continuación	Entrega de Premios y Trofeos	Bar El Pensionista

2. TABLÓN OFICIAL DE AVISOS (Según el cuadro siguiente).

TABLON OFICIAL DE AVISOS (horarios y lugares de exposición)	
Desde las 10:00horas del día 29/06/2022	www.codea.es
Hasta las 16:00 horas del día 30/07/2022	
Desde las 16:00 horas del día 30/07/2022	
Hasta las 21:00 horas del día 30/07/2022	

3. COMITÉ DE ORGANIZACIÓN

- 3.1. Presidente: D. Salvador Segura Arriaga
 3.2 Vocales: D. José Ramón Galera Gallardo
 D. José Antonio Liria Portaz
 D. Diego Túnez

4. CUADRO DE OFICIALES

Comisarios Deportivos:	Juan Rodríguez Castilla	CD-011-AN
	Toñi Romera Maldonado	CD-061-AN
	Manuel Cazorla Juárez	CD-058-AN
Comisarios Técnicos:	José Alamedas Varela	OC-031-AN
	Javier Rodríguez Romera	OC-044-AN
Director de Carrera:	Juan Rodríguez Castilla	DC-008-AN

5. DATOS DEL CLUB ORGANIZADOR Y LUGAR PARA LAS INSCRIPCIONES.

5.1. Nombre: M.C. BALCON DEL ALMANZORA

5.2. Dirección: C/García Lorca, 41 2ºB

5.3. Teléfono: 630 046 673

5.4 Web: www.codea.es

6. IMPORTE DE LAS INSCRIPCIONES. Y NÚMERO MÁXIMO DE INSCRIPCIONES.

Importe inscripción: 90€.

Número máximo de inscripciones: 50. Enviar a salsega@hotmail.com

7. PUNTUABILIDAD

Puntuable para el campeonato de Andalucía Slalom año 2022

8. VEHÍCULOS ADMITIDOS

8.1. Podrán participar toda clase de vehículos de turismo, con carrocería cerrada o techo duro, de un mínimo de dos plazas, estén homologados o no.

También vehículos de tipo abierto (Roadster y similares) que tendrán que llevar forzosamente Arco de Seguridad.

8.2. Se admiten a participar los Car Cross, la Junta de Gobierno de la Federación Andaluza de Automovilismo, determinará durante el desarrollo de la temporada la adecuación de un Reglamento Técnico para estos vehículos, igualmente, determinará si procede o no su puntuación en el Campeonato e inclusión en el Scratch de cada una de las pruebas que se celebren.

8.3. Se permite la participación en las pruebas puntuables del Campeonato de Andalucía a los vehículos denominados "Buggies", pero sin opción a premios por carrera en la Scratch, sólo a un premio, como si de una división se tratase. Nunca pueden optar al Campeonato ni al Scratch.

8.4. Los Comisarios Deportivos podrán desautorizar la Salida de un vehículo, si a su exclusivo criterio y previo informe de los Comisarios Técnicos, no ofrece las suficientes medidas de seguridad.

9. CENTRO ASISTENCIAL

Hospital de Guadix

Dirección: Avda Mariana Pineda, S/N 18500 Guadix (GRANADA)

Teléfono: 958 699100

10. PREMIOS.

Clasificación General Div 1 (Hasta 1.600 cc)

1. Trofeo
- 2.- Trofeo
- 3.- Trofeo
- 4.- Trofeo
- 5.- Trofeo

Clasificación General Div 2 (Más de 1.600 cc)

- 1.- Trofeo
- 2.- Trofeo
- 3.- Trofeo
- 4.- Trofeo
- 5.- Trofeo

Clasificación General Scratch

- 1º.- TROFEO

12.- PLAN DE SEGURIDAD

El presente Plan de Seguridad describe los servicios de seguridad previstos por la organización de la prueba, dotación, organigrama y operativo de trabajo en el caso de que se requiera su intervención.



El Plan de Seguridad está coordinado por el Director de Carrera

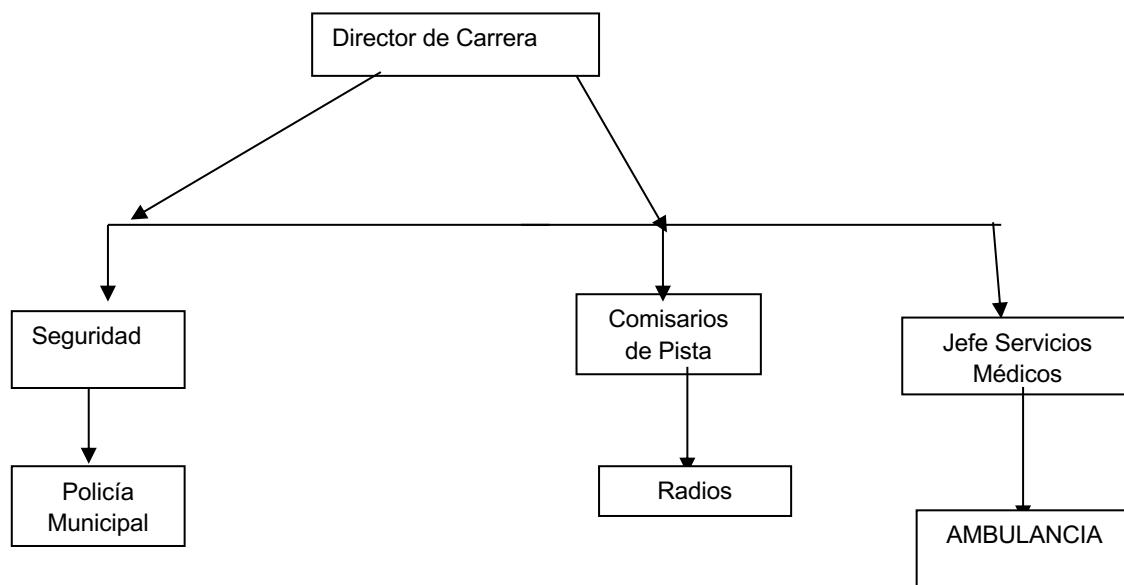

12.1 PROTECCION CIVIL

La Protección Civil de Guadix dispondrá de efectivos el sábado 30 de Julio a partir de las 16:00 horas para el control del tráfico en la zona del Slalom (verificaciones) y Parque Cerrado.

12.2 SERVICIOS MÉDICOS

Los servicios médicos de la prueba dependen de la Dirección de Carrera y están dirigidos por el Jefe Médico

En total disponemos de los siguientes medios:

- 2 Ambulancias

Todos los vehículos están equipados con el material adecuado a las posibles contingencias médicas que se pudieran producir en una prueba deportiva de estas características y atendidos por médicos con experiencia en urgencias.

12.3 EXTINCIÓN

Se desarrollará a lo largo de los 1000 metros de recorrido y existirán 6 extintores para cualquier contingencia

12.4 RELACIÓN DE PUESTOS DE CONTROL

A lo largo del recorrido existirán cuatro puestos de control de los participantes y 4 puestos para el control de público asistente.

El perímetro del circuito estará perfectamente vallado impidiendo el paso del público al mismo y existirá Información en forma de cinta roja y adhesiva en los lugares donde el público NO debe situarse.

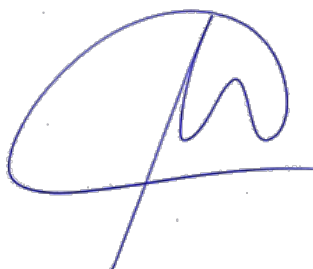

Fdo: Salvador Segura Arriaga
En Macael a 21 de Junio de 2022

